Weiterbildungskurs zur TPA mit Fähigkeitsausweis – Praxislabor Kleintiere

Kurs in **vier Modulen** à 2 Tage plus halber Prüfungstag

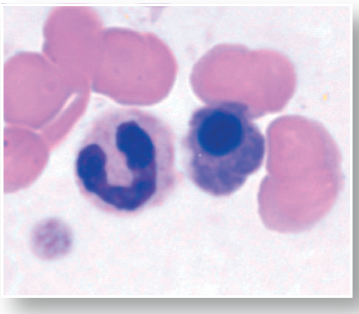

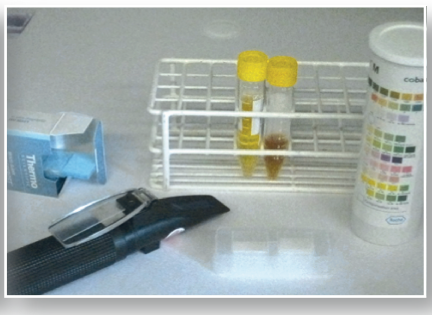

GST-anerkannte und zertifizierte Weiterbildung der SVK-ASMPA in Zusammenarbeit mit der SVVLD, SVAT und VSTPA.

Der Weiterbildungskurs richtet sich an alle TPAs, die Freude an der Arbeit im Praxislabor haben, idealerweise schon etwas Erfahrung im Labor mitbringen, und sich auf diesem Gebiet weiterbilden möchten. Der Fähigkeitsausweis soll die TPA ermächtigen, ein Praxislabor im Bereich Kleintiere kompetent und weitgehend selbstständig zu führen.

Kursdaten: Ende November 2019 bis Juni 2020

Kursort: Vetsuisse Fakultät Zürich, Tierspital (Kurssprache Deutsch)
Bei ausreichendem Interesse wird der Kurs anschliessend in französischer Sprache durchgeführt.
Die Teilnehmerzahl ist beschränkt auf 12 TeilnehmerInnen.

Kosten: 5000.- CHF exkl. Prüfungsgebühren

Inhalt:
- vier Module
- Mittagessen/ Pausenverpflegung
- Unterlagen
- Zugang zum Hämatologie-E-Learning-Programm

Themen:
- Biosicherheit und Hygiene
- Qualitätssicherung
- Wirtschaftlichkeit im Praxislabor
- Hämatologie
- Klinische Chemie und Urinanalyse
- Zytologie
- Immunologische Tests/ Schnelltests
- Dermatologische Untersuchung in der Praxis
- Parasitologie
- Bakteriologie

Weitere Informationen betreffend Anmeldung, Zulassungsbestimmungen und Kursdetails finden sie unter folgendem Link:
http:// svk-asmpa.ch | E-mail:tpa-amv@svk-asmpa.ch